Stadtteilzentrum Steglitz

NEWSLETTER

Kiezarbeit Lankwitz

Rückblick: Der 1. Geburtstag des Kiezbüro Lankwitz

Ein riesiges Dankeschön an unsere wunderbare Nachbarschaft für ein Jahr lebendiges Kiezbüro Lankwitz!

Wir hatten riesigen Spaß, gemeinsam mit euch den ersten Geburtstag zu feiern.

Auf viele weitere Jahre voller Begegnungen, Ideen und gemeinsamer Momente!

8 März ist Internationaler Frauen(kampf)tag

Am 8. März ist Internationaler Frauen(kampf)tag, auch feministischer Kampftag genannt.

Der Internationale Frauentag wurde erstmals 1911 begangen und brachte mehr als eine Million Frauen in insgesamt fünf Ländern – Dänemark, Deutschland, Österreich, Schweiz und die USA – auf die Straße. Eine zentrale politische Forderung war damals das Wahlrecht für Frauen.

Seitdem ist dieser Tag zu einer Bewegung erwachsen, an dem FLINTA*-Personen gemeinsam für Gleichberechtigung und gegen die Wirkmechanismen des Patriarchats kämpfen. FLINTA* steht für Frauen, Lesben, inter, non-binäre, trans und agender Menschen sowie alle Personen, die sich keiner Geschlechtsidentität zugehörig fühlen.

Im Jahr 2026 muss erneut auf die Straße gegangen werden, um für die Rechte der FLINTA*-Personen einzustehen. Das gewerkschaftliche Bündnis benennt folgende Forderungen:

- § 218 abschaffen – Schwangerschaftsabbrüche entkriminalisieren
- Selbstbestimmte, kostenfreie und barrierefreie Gesundheitsversorgung für alle
- Gleicher Zugang zu Verhütung und Familienplanung
  – unabhängig von Status oder Einkommen
- Keine Kriminalisierung von Sexarbeit, keine Sonderregister für trans* Personen
- Klar gegen Rassismus, Sexismus und rechte Angriffe

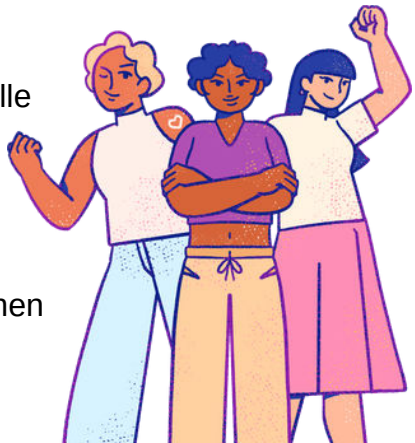

Kundgebung & Demo

Sonntag, 8. März

Unter dem Motto:
Selbstbestimmt, feministisch, solidarisch
Kampf dem Patriarchat, Rechtsruck und Rassismus

11:30 Uhr Beginn Auftaktkundgebung Oranienplatz
12:30 Uhr Loslaufen des Demozugs
14:00 Uhr Abschlusskundgebung am Neptunbrunnen
15:00 Uhr voraussichtliches Ende

FÜR EINE FEMINISTISCHE
UND ANTIFASCHISTISCHE ZUKUNFT!

feministisch
solidarisch
gewerkschaftlich

Internationale Wochen gegen Rassismus

16. - 29. März 2026

**„100% Menschenwürde.
Zusammen gegen Rassismus und Rechtsextremismus“**

Wir, das Stadtteilzentrum Steglitz e.V., stehen klar gegen Rassismus und Rechtsextremismus!

Wir setzen uns für eine vielfältige, demokratische und solidarische Gesellschaft ein, in der jeder Mensch unabhängig von Herkunft, Religion, Geschlecht oder Lebensweise respektiert und wertgeschätzt wird.

Vielfalt begreifen wir als Bereicherung und als Grundlage für ein lebendiges, starkes Miteinander.

Mehr Veranstaltungen & Aktionen in Berlin & ganz Deutschland findet ihr hier:

www.stiftung-gegen-rassismus.de/veranstaltungskalender

In diesen zwei Wochen werden in unseren Einrichtungen eine Menge vielfältige Angebote & Veranstaltungen stattfinden.

Hier im Newsletter sind einige davon farblich markiert - viel Spaß beim besuchen!

Angebote & Aktivitäten in Lankwitz & Steglitz-Zehlendorf

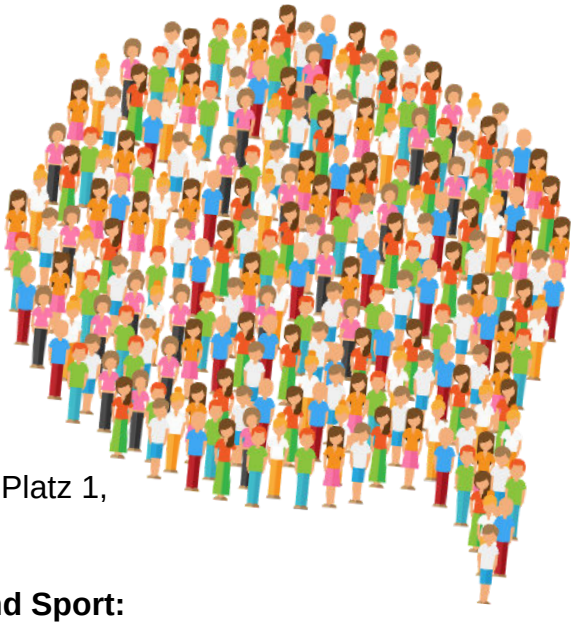

Bürgersprechstunden in Steglitz-Zehlendorf

Maren Schellenberg, Bezirksbürgermeisterin:
Termin: Do., 26.03.2026, 15:00–17:00 Uhr
Ort: Rathaus Zehlendorf, Raum A 131, Kirchstraße 1/3,
Anmeldung: telefonisch unter 90299-3301

Tim Richter, Stellvetr. Bezirksbürgermeister und Bezirksstadtrat für Bürgerdienste und Soziales:
Termin: Do., 19.03.2026, 14:00–16:00 Uhr
Ort: Rathaus Lankwitz, 2. OG, Raum 222, Hanna-Renate-Laurien-Platz 1,
Anmeldung: telefonisch unter 90299-5300

Malgorzata Sijbrandij, Bezirksstadträtin für Bildung, Kultur und Sport:
Termin: Mi., 11.03.2026, 15:00–17:00 Uhr
Ort: Rathaus Steglitz, Raum 205, Schloßstraße 37,
Anmeldung: telefonisch unter 90299-6200 oder
stadtraetin.sijbrandij@ba-sz.berlin.de

Urban Aykal, Bezirksstadtrat für Ordnung, Umwelt- und Naturschutz, Straßen und Grünflächen:
Termin: Mi., 25.03.2026, 15:00–17:00 Uhr
Ort: Wird bei Anmeldung bekannt gegeben.
Anmeldung: telefonisch unter 90299-7001

Patrick Steinhoff, Bezirksstadtrat für Stadtentwicklung:
Termin: Di., 17.03.2026, 15:30–17:30 Uhr
Ort: Rathaus Zehlendorf, Raum E 312, Kirchstraße 1/3,
Anmeldung: telefonisch unter 90299-2001

Carolina Böhm, Bezirksstadträtin für Jugend und Gesundheit:
Termin: Do., 19.03.2026, 16:00–18:00 Uhr
Ort: Nachbarschaftshaus Markus, Blauer Raum, Albrechtstr. 81 a,
Anmeldung: telefonisch unter 90299-6001 oder
stadtraetin.boehm@ba-sz.berlin.de

links nach rechts:
Herr Aykal, Frau Sijbrandij, Herr Richter,
Herr Steinhoff, Frau Böhm, Frau Schellenberg

Jeden 2. und 4. Freitag im Monat ab 15.00 Uhr

Kleiner Saal der Dreifaltigkeitsgemeinde Gallwitzallee 4-6

Dreifaltigkeitsgemeinde

Spielegruppe sucht neue Mitspieler

Jeden 2. und 4. Freitag im Monat trifft sich die Spielegruppe der Dreifaltigkeitsgemeinde um 15:00 Uhr zum gemeinsamen Spielen (kl. Saal, Gallwitzallee 6).

Momentan wird hauptsächlich Rummycub gespielt, es sind aber diverse Spiele vorhanden, die gerne eigenständig ausprobiert werden können.

Bei Interesse melden Sie sich gerne an bei: Ines Richter: 774 92 86 oder seniorenarbeit@lankwitz-kirche.de

---

12 März ab 14.30 Uhr

Kleiner Saal der Dreifaltigkeitsgemeinde Gallwitzallee 4-6

Dreifaltigkeitsgemeinde

Dia-Vortrag: Vom Westen der USA bis nach Mikronesien

Zunächst führt uns der Vortrag von San Diego über San Francisco bis in das Mammutbaumreservat. Von dort aus geht es weiter nach Hawaii, zu den Marshallinseln und den Marianen-Inseln im Westpazifik.

Eintritt: 3€
Um Anmeldung wird gebeten unter:
Tel. 7 74 92 86 oder per E-Mail: seniorenarbeit@lankwitz-kirche.de

---

14. März ab 10.00 Uhr

Treffpunkt: Vorplatz Lankwitz Kirche

Kiez-Putz-Gruppe Lankwitz

Kiez-Putz in Lankwitz

Gemeinsam machen wir den Kiez sauber!

Für einen bewussteren Umgang mit der Nachbarschaft und der Natur werden wir den Kiez kehren.
Im Anschluss feiern wir mit Essen & Getränken das nachbarschaftliche Beisammensein!
Bringt doch gern etwas mit!

Fragen bitte an Carola -
015234062143 / kiezputz23@gmail.com

---

16. März ab 15.00 Uhr

Kleinen Saal der Dreifaltigkeitsgemeinde, Gallwitzallee 6

Dreifaltigkeitsgemeinde

Frühlingsfest: Rummel, Kirmes und Co.

Im Kleinen Saal der Dreifaltigkeitsgemeinde wollen wir bei Musik und Spielen, Quiz und Kirmes-Köstlichkeiten einen fröhlichen Nachmittag verbringen und den Beginn der Volksfest-Saison einläuten.

Eintritt kostenlos, Spende erwünscht.

Zur besseren Planung bitten wir um Anmeldung bis zum 8. März unter Tel. 7 74 92 86 oder per E-Mail: seniorenarbeit@lankwitz-kirche.de

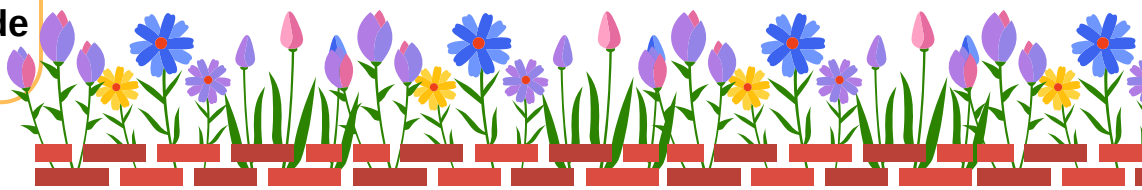

Jugendliche ab 12 Jahren

Kostenfrei kein Verein einfach so

Bewegungskarte von Karte

Bitte Sportschuhe mitbringen!

„Winterspielplätze“ in Steglitz-Zehlendorf - Sporthallen öffnen ihre Türen

1. November 2025 - 29. März 2026 öffnen sich die “Winterspielplätze” im Bezirk. Die **kostenfreie Teilnahme** ist für **Kinder im Alter von 1-6 Jahren** und je eine Bezugsperson möglich.

In jeder der vier Sporthallen sind qualifizierte Trainer*innen im Einsatz, die einen wöchentlich wechselnden Bewegungsparcours aufbauen. Sie motivieren, assistieren und beraten Kinder und Begleitpersonen. Die Teilnahme ist ohne Voranmeldung zu jeder vollen Stunde möglich.

Bitte Sportschuhe und -bekleidung nicht vergessen!

Steglitz (Sa., 14.00 – 17.00 Uhr)

Helene-Lange-Schule
Lauenburger Str. 110/Zugang über Steinstr.
12169 Berlin

Lichterfelde (Sa., 14.00 – 17.00 Uhr)

Giesensdorfer Grundschule
Ostpreußendamm 63,
12207 Berlin

Zehlendorf (So., 15.00 – 18.00 Uhr)

Schweizerhof Grundschule (Halle links)
Teltower Damm 123,
14167 Berlin

Lankwitz (So., 14.00 – 17.00 Uhr)

Alt-Lankwitzer Grundschule
Schulstraße 17,
12247 Berlin

Während der Weihnachtsferien und der Feiertage finden die Winterspielplätze nicht statt!

Ermöglicht wird dieses Angebot durch das Bezirksamt Steglitz-Zehlendorf in Zusammenarbeit mit den Vereinen SPORTKINDER BERLIN, TuSLi, SSC Südwest und VFL-Zehlendorf.

Theaterprojekt

GEMEINSAM KIEZGESCHICHTEN AUF DIE BÜHNE BRINGEN

ERSTER TERMIN:
01.04.2026

KIEZGESCHICHTEN

KOSTENLOS

BIS ZU 10 TEILNEHMENDE

WANN?

MITTWOCHS

19:00 -20:30 UHR

ALLE ZWEI WOCHEN

VON APRIL BIS AUGUST

WO?

NACHBARSCHAFTSLADEN LEONIE,

17085 BERLIN

GEMEINSAM WERDEN WIR IM RAHMEN EINER **SCHREIBWERKSTATT UNSERE ERFAHRUNGEN, ERLEBNISSE UND ASSOZIATIONEN IM KIEZ FESTHALTEN** UND DIESE IN VERSCHIEDENE **TEXTFORMEN** BRINGEN.

DIE TEXTE KÖNNEN **AUTOBIOGRAFISCH** SEIN, ABER AUCH **FIKTIV ABGEWANDELT** WERDEN.

DURCH **THEATER- UND SCHAUSPIELÜBUNGEN** WERDEN WIR DIE TEXTE **SZENISCH VERARBEITEN** UND GEMEINSAM EIN **THEATERSTÜCK AUS KIEZGESCHICHTEN** KREIEREN. AUCH VIDEOELEMENTE WERDEN VERWENDUNG FINDEN.

VON UND FÜR DIE NACHBAR*INNENSCHAFT

ANMELDUNG UNTER:

JULIA ZANGE
MOBILE STADTTEILARBEIT, THEATERPÄDAGOGIK

MOBIL: 0152 28007822
E-MAIL: ZANGE@STADTTEILZENTRUM-STEGLITZ.ORG

FÜR WEN?

FÜR ALLE, DIE INTERESSE HABEN

ALTER: AB 14 - 100 JAHRE

3. März
15.00 - 18.00 Uhr

Kiezbüro Lankwitz, Emmichstraße 8

Mobile Stadtteilarbeit Lankwitz

Kreativangebot zum feministischen Kampftag

Wir wollen mit euch coole Siebdruck-Kunstwerke mit einer feministischen Message erstellen!

bringt T-Shirts, Taschen, etc. mit.

Kostenfreies Angebot!

10. März
15.00 - 16.00 Uhr

Maria-Rimkus-Haus Gallwitzallee 53

Mobile Stadtteilarbeit Lankwitz

Karaoke Nachmittag im Maria-Rimkus-Haus

Ein gemütlicher Karaoke-Nachmittag für Senior*innen mit der besten Auswahl an Chansons, Schlagern, Rock n Roll, der Neuen Deutschen Welle und vielem mehr!

Kostenfrei!

Songwünsche sind herzlich willkommen!

Wochen gegen Rassismus - 16. - 29. März 2026

25. März
16.00 - 18.00 Uhr

Treffpunkt wird nach Anmeldung bekannt gegeben

Register Steglitz-Zehlendorf + Mobile Stadtteilarbeit Lankwitz

BEWEGUNG: Kiezputzspaziergang Gegen Rechtsextremismus im Straßenbild

Entferne mit uns rechtsextreme Sticker und Schmierereien im Kiez!

Unsere Straßen gehören uns allen - und sie sollen ein Ort sein, an dem sich jede*r wohl und sicher fühlen kann.

Rechtsextreme Sticker und Schmierereien haben hier keinen Platz. Deshalb entfernen wir sie mit euch gemeinsam für ein Straßenbild ohne Diskrimierung!

bitte anmelden unter
sz@berliner-register.de

100% Menschenwürde. Zusammen gegen Rassismus und Rechtsextremismus!

KIEZ STIMMEN LANKWITZ

Gemeinsam für demokratische Werte einstehen

Wer sind die Kiezstimmen Lankwitz?
Wir sind eine offene Gruppe von Menschen aus Lankwitz, die sich regelmäßig trifft, um aktuelle Themen zu besprechen und ein demokratiestärkendes Miteinander zu gestalten. Jede*r ist herzlich willkommen – unabhängig von Alter, Herkunft oder Erfahrung.

Unsere Treffen finden mehrmals im Monat im Kiezbüro in der Emmichstraße statt. Dort tauschen wir uns aus, entwickeln Ideen und setzen Impulse für mehr politische Selbstwirksamkeit im Alltag.

Die Gruppe ist offen für alle Interessierten.
Schreibt uns oder kommt vorbei
hallo@kiezstimmen-lankwitz.de

Wo?
Kiezbüro Lankwitz
Emmichstraße 8

DIE NÄCHSTEN TERMINE

5.3.	DONNERSTAG
19.3.	DONNERSTAG
2.4.	DONNERSTAG

jeweils ab 18.30 Uhr

Wochen gegen Rassismus - 16. - 29. März 2026

19. März
ab 18.30 Uhr

Emmichstraße 8

KIEZ STIMMEN LANKWITZ

VORTRAG: “Racial Capitalism” Schwerpunkt Deutschland

Die Gruppe Kiezstimmen Lankwitz lädt zu einem Vortrag mit anschließender Diskussion ein.

Im Mittelpunkt steht die Frage, wie Rassismus und wirtschaftliche Strukturen zusammenwirken und unseren Alltag prägen.

Aufgrund begrenzten Platz bitte mit Personenzahl anmelden:
hallo@kiezstimmen-lankwitz.de

100% Menschenwürde. Zusammen gegen Rassismus und Rechtsextremismus!

Neuigkeiten aus dem KIEZBÜRO LANKWITZ

13. März
18.00 - 21.00 Uhr

Emmichstraße 8

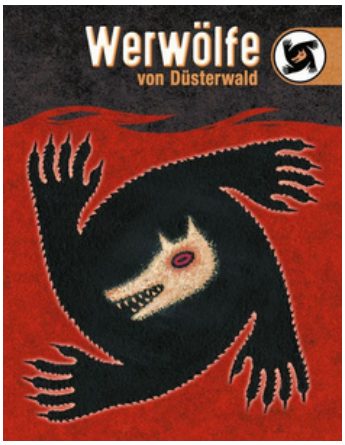

Werwölfe spielen im Kiezbüro Lankwitz

Das Kiezbüro Lankwitz lädt zur nachbarschaftlichen Runde Werwölfe ein!

Der Klassiker unter den Gesellschaftsspielen! Lasst uns herausfinden, wer wirklich Dorfbewohner*in ist und wer nur so tut :)

Eine Veranstaltung für Erwachsene - Auch Anfänger sind Willkommen!

Wer möchte, kann etwas zum gemeinsamen Abendessen beisteuern.

mind. 6 / max. 20 Personen
Deshalb bitte anmelden unter:
gebietskoordination@kamenzer-damm.de

Freut euch auf eine spannende & spaßige Spielerunde mit deiner Nachbarschaft!

Wochen gegen Rassismus - 16. - 29. März 2026

16. März
16.00 - 20.00 Uhr

Emmichstraße 8

Mobile Stadtteilarbeit Lankwitz

ESSEN: Iftar: Gemeinsames Fastenbrechen im Kiezbüro

Kommt vorbei, um gemeinsam das Fasten zu brechen, neue Menschen kennen-zulernen und euch auszutauschen. Essen und Getränke werden gestellt, verschiedene Sprachen sind willkommen!

Über ein Dessert zum Teilen freuen wir uns.

Bitte anmelden unter:
gebietskoordination@kamenzer-damm.de

17. & 24. März
16.00 - 20.00 Uhr

Emmichstraße 8

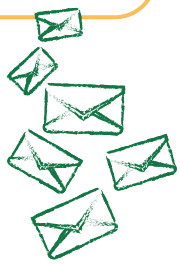

KREATIV EIN ZEICHEN SETZEN!

17.3. Siebdruck: T-Shirts / Beutel selbst bedrucken
Du willst ein Zeichen setzen? Dann komm vorbei und bedrucke T-Shirts oder Beutel im Siebdruck mit starken Motiven – oder gestalte deinen eigenen Button mit der Button-Maschine.

24.3. Postkarten-Aktion:
“Meine Idee für ein Lankwitz ohne Rassismus!”
Wie stellen wir uns ein vielfältiges und respektvolles Miteinander in Lankwitz vor? Mit einer kreativen Postkarten-Aktion laden wir Nachbar*innen ein, ihre Visionen für ein Lankwitz ohne Rassismus in Worten oder Zeichnungen festzuhalten.

23. März
18.30 - 21.30 Uhr

Emmichstraße 8

Mobile Stadtteilarbeit Lankwitz

FILM: “Möllner Briefe” + Gespräch mit Regisseurin Martina Priesner

Der Dokumentarfilm behandelt den Brandanschlag von Mölln 1992 und begleitet den Überlebenden İbrahim Arslan bei seiner Spurensuche nach den „Möllner Briefen“. Dabei geht es um Erinnerung und Lücken in der deutschen Erinnerungskultur.

Im Anschluss findet ein Gespräch mit der Regisseurin Martina Priesner statt.

Plätze begrenzt - Bitte anmelden unter:
gebietskoordination@kamenzer-damm.de

26. März
18.00 - 20.00 Uhr

Dreifaltigkeitskirche
kleiner Saal
Gallwitzallee 4-6

Runder Tisch Lankwitz OST & Südende; Sozialraumorientierte Planungskoordination Steglitz-Zehlendorf

VORTRAG: Kiezkonferenz Lankwitz

Gemeinsam gegen Diskriminierung: Was wir tun können!
Zu diesem Thema dürfen wir spannende Gäste begrüßen:

- Registerstelle Steglitz-Zehlendorf
- Beratungsstelle bei Diskriminierung des Mobilen Kulturzentrums
- Beschwerdestelle des Bezirksamts Steglitz-Zehlendorf

Außerdem stellen sich die Projekte vor, die im Frühjahr Fördermittel aus dem Topf FEIN-Einzelmaßnahmen beantragt haben.

Keine Anmeldung - kommt einfach vorbei!

100% Menschenwürde. Zusammen gegen Rassismus und Rechtsextremismus!

Jeden 2. Donnerstag
ab dem 26.2.
19.00 - 21.00 Uhr

Emmichstraße 8

Ukulele-Spielkreis in deiner Nachbarschaft

Gemeinsames spielen & singen - jeden 2. Donnerstag im Kiezbüro!

NEU!

Kenntnisse der Basis Akkorde sollten vorhanden sein
→ kein Unterricht!

Liedvorschläge können gerne mitgebracht werden.

Wenn Notenständer vorhanden sind, gerne mitbringen!

Anmeldung & Fragen: Ukulelespielkreis@posteo.de

Jeden Montag
ab 2. Februar
14.00 - 16.00 Uhr

Emmichstraße 8

Mobile Stadtteilarbeit Lankwitz

Offenes Nachbarschafts-Café

NEU!

Herzliche Einladung zum Offenen Nachbarschafts-Café
– ein Ort zum Ankommen, Austauschen und Wohlfühlen.

In geselliger Runde können wir plaudern, neue Menschen kennenlernen, Sorgen teilen und gemeinsam lachen.

Kommt vorbei und verbringt
eine schöne Zeit mit eurer Nachbarschaft!

Bei Fragen: Julia Zange
zange@stadtteilzentrum-steglitz.org
Mobil: 015228007822

Jeden Donnerstag
ab 5. Februar
15.00 - 17.00 Uhr

Emmichstraße 8

Brettspiel Nachmittag im Kiezbüro

NEU!

Herzliche Einladung zum Brettspiel-Nachmittag im Kiezbüro

– gemeinsam spielen, lachen und Spaß haben! Freut euch auf klassische Spiele wie Mensch-ärgere-Dich-nicht, Rummikub oder bringt gerne euer eigenes Lieblingsspiel mit.

Bei Fragen: gebietskoordination@kamenzer-damm.de

MONTAG

OFFENES NACHBARSCHAFTS-CAFÉ
14:00 - 16:00 Uhr

DIENSTAG

QIGONG KURS
8:15 - 9:30 Uhr
Anmeldung:
t.skladi@gmx.de

SMARTPHONE SPRECHSTUNDE
10:00 - 12:00 Uhr
Termin Anfrage:
017645956275

KREATIV - ANGEBOT
15:00 - 17:00 Uhr

MITTWOCH

YOGA FÜR KINDER (6 - 10 JAHRE)
16:30 - 17:30 Uhr
Anmeldung:
camilavonhein@yahoo.de

YIN YOGA FÜR ERWACHSENE
18:00 - 19:30 Uhr
Anmeldung:
camilavonhein@yahoo.de

DONNERSTAG

BABYGRUPPE (AB 0 - 12 MONATEN)
10:00 - 11:30 Uhr
Eltern - Baby - Gruppe

FAMILIENBERATUNG MIT ANNETTE
12:00 - 14:00 Uhr
Gespräche in lockerer Atmosphäre

BRETTSPIEL NACHMITTAG
15:00 - 17:00 Uhr
Gemeinsam klassische Brettspiele spielen

SAMSTAG

UKRAINISCH UNTERRICHT (FÜR KINDER)
10:00 - 12:00 Uhr
Schreiben & Lesen

SONNTAG

ARABISCH UNTERRICHT (FÜR KINDER)
10:30 - 11:30 Uhr
Schreiben & Lesen

OFFENE TÜR MONTAG - DONNERSTAG 10.00 - 16.00 UHR

NACHBARSCHAFTS GRUPPEN

KIEZSTIMMEN LANKWITZ
Jeden 2. Donnerstag (ungerades Datum)
18:30 - 20:30 Uhr
hallo@kiezstimmen-lankwitz.de

KOCHCLUB
Jeden 2. & 4. Montag ab 18.30 Uhr
Interesse? meldet euch bei uns!

BACKCLUB
Jeden 1. Montag im Monat ab 17.00 Uhr
Interesse? meldet euch bei uns!

Ansprechpersonen für das Kiezbüro Lankwitz:

Frag Jacob
0174 2 47 31 59
forstner@stadtteilzentrum-steglitz.org

KIEZBÜRO LANKWITZ

Emmichstraße 8
12249 Berlin

WIE KANN ICH MITGESTALTEN?

Neuigkeiten aus dem Nachbarschaftsladen Leonie

Jeden Dienstag
10.00 - 11.00 Uhr

Leonorenstraße 85

Yoga & oils
(Sina Scott)

Yoga für Schwangere

für eine entspannte Schwangerschaft

Als Präventionskurs bei den Krankenkassen einreichbar
8 Termine zu 160.- Euro
(Erstattung meist 100-128 Euro
je nach Krankenkasse möglich)

Infos & Anmeldung:
info@yogaandoils.de
01743269882
Instagram: Yoga.and.oils

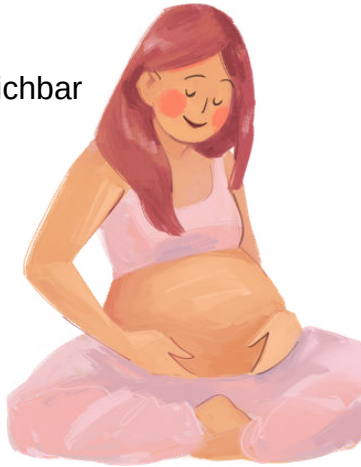

2 März
16.00 - 19.00 Uhr

Treffpunkt Eingang Gemeindepark / Minigolf
Paul-Schneider-Straße

Stiftung Naturschutz Berlin & Familienförderung Lankwitz

Naturbegleiter - Wild unterwegs für Familien & Kindern

Lust auf gemeinschaftliches Spielen, Abenteuer und eine entspannte Auszeit in der Stadtnatur? Gemeinsam mit Naturbegleiterin Anne-Bluette entdecken und entspannen wir im Gemeindepark Lankwitz.

Anmeldung: nicht notwendig, aber gern gesehen über:
neureuter-moellers@
stadtteilzentrum-steglitz.org

5 März
16.30 - 18.00 Uhr

Leonorenstraße 85

Familienförderung Lankwitz

Katjas Basic-Finanzen Workshop für Frauen

Es geht um Grundlagen rund um Konten, Budgetplanung, Haushalten und einen sicheren Umgang mit Geld.

In entspannter Atmosphäre vermittelt Katja praktisches Wissen für den Alltag und stärkt finanzielle Selbstständigkeit.

Die Teilnahme ist kostenfrei!

Infos & Anmeldung bei Katja:
krause@stadtteilzentrum-steglitz.org

6 März
17.00 - 21.00 Uhr

Leonorenstraße 85

ZusammenWachsen & Mobile Stadtteilarbeit Lankwitz

Iftar - Fastenbrechen im Leonie

Kommt vorbei, um gemeinsam das Fasten zu brechen, neue Menschen kennenzulernen und euch auszutauschen.

Essen und Getränke werden gestellt, verschiedene Sprachen sind willkommen!

Über ein Dessert zum Teilen freuen wir uns.

Fragen & Anmeldung bei Zeina:
zaghal@stadtteilzentrum-steglitz.org / 0172 7 93 36 10

12 März
16.00 - 18.00 Uhr

Leonorenstraße 85

Familienförderung Lankwitz & Mobile Stadtteilarbeit Lankwitz

Kids Disco im Leonie

Für Familien mit Kindern von 2 - 6 Jahre

Dies ist ein kostenfreies Angebot!
Ohne Anmeldung - kommt vorbei und tanzt!

Infos/Fragen bei Annette:
neureuter-moellers@stadtteilzentrum-steglitz.org

Wochen gegen Rassismus - 16. - 29. März 2026

19. März
16.00 - 17.00 Uhr

Leonorenstraße 85

ESSEN: Kimchi gegen Rassismus

Wer aktiv sein will, muss gesund sein!
Mit dem scharfen Ferment stellen wir uns gut auf.

Während wir fermentieren sprechen wir über eigene Erfahrungen und was wir uns gewünscht hätten.
Anmeldung bei Katja: krause@stadtteilzentrum-steglitz.org

25 März
15.00 - 16.00 Uhr

Leonorenstraße 85

Familienförderung Lankwitz

KINDER: Vorlesen mit Kamishobai

Kamishibai (japanisch für „Papiertheater“) ist eine traditionelle, aus Japan stammende Form des bildgestützten Erzähltheaters.

Vorlesen auf diversen Sprachen – Für Familien mit Kindern!

Fragen?
neureuter-moellers@stadtteilzentrum-steglitz.org

100% Menschenwürde. Zusammen gegen Rassismus und Rechtsextremismus!

Nachbarschaftsladen Leonie

Stadtteilzentrum Steglitz

Leonorenstr. 85/Lankwitz

MON

10:00 - 18:00 Uhr
Beratung in allen Lebensfragen u.a. Ämterschreiben

10:00 - 14:00 Uhr
Ausbildungsdialoge (Unterstützung bei Ausbildungsfragen bei Skiander 1x Monat

10:10 - 11:10 Uhr
Sitzgymnastik

11:15 - 12:45 Uhr
Mutter-Baby-Yoga

14:30 - 16:00 Uhr
Selbsthilfe Depression

17:30 - 19:30 Uhr
Linedance

TUE

10:10 - 11:10 Uhr
Sitzgymnastik

11:00 - 15:00 Uhr
Integrationsberatung

11:20 - 12:20 Uhr
Bodenyoga

13:00 - 15:00 Uhr -
Sprachcafe

17:45 Uhr sanftes
Hatha Yoga

19:15 Uhr -Yang to Yin
Yoga

WED

10:00 - 12:00 Uhr
offenen
Krabbelgruppe

12:30- 14:30 Uhr
Familienförderzeit
Beratung mit
Anmeldung bei
Annette

15:00 - 16:45 Uhr
Kreativangebot ab 4 J.

17:30 - 18:30 Uhr
Qigong

THU

09:00 - 14:30 Uhr
Mieter*innenberatung
Termine über ASUM
030/2934310

15:00 - 17:00 Uhr
verschiedene Angebot
der Familienförderung
u.a.
after Kita Gruppe o.
Angebote der
Genussbotschafter

FRI

10:00 - 12:00 Uhr
Sprechstunde der
Familienhebamme

10:00- 15:00 Uhr
verschiedene
Angebot der
Familienförderung

15:00 - 17:00 Uhr
Frauengruppe

18:00 - 22:00 Uhr
Spielgruppe
Nachbarschaft

Weekend

diverse Veranstaltungen:

Geburtsvorbereitungskurs
Nachbarschaftsgruppen
Kunstausstellungen
Feste
Vermietung
Sonntagsmeditation

Ansprechperson für den Nachbarschaftsladen Leonie:

Frag Katja
0157 58 21 89 62
krause@stadtteilzentrum-steglitz.org

Leonorenstraße 85
12247 Berlin

Weitere Infos & Termine findet Ihr unter diesem QR-Code:

Neuigkeiten aus dem Stadtteilzentrum Marie-Li

6 März
16.00 - 18.30 Uhr

Bruno-Möhring-Str. 7-9

Tanz-Café

Musik, Bewegung & Begegnung Kaffee, Kuchen und gute Gespräche

Alle sind herzlich willkommen!
Musikwünsche ausdrücklich erwünscht!

Anmeldung erforderlich wegen begrenztem Platz und für Essensplanung:
hallo@stz-marie-li.de oder unter 0174/2598036

Wochen gegen Rassismus - 16. - 29. März 2026

13 März
Einlass 17.30 Uhr
Film Start 18.00 Uhr

Bruno-Möhring-Str. 7-9

FILM: “Aus dem Leben eines Schrottsammlers”

Wir schauen den Film "Aus dem Leben eines Schrottsammlers" im Stadtteilzentrum Marie-LI.

Für Popcorn und Getränke wird gesorgt.

Anschließend gibt es noch eine Austauschrunde zum Film geben.

20 März
16.00 - 20.00 Uhr

Bruno-Möhring-Str. 7-9

ZINE WORKSHOP: STAPLE & SCREAM

Reclaim the Analogue. Make a Thing.

We’re drowning in digital—let’s make something real. In this 4-hour workshop you’ll learn about Zines (selfgemachte Mini-Magazine), explore examples, and create your own using photos, drawings, text, or collage. Tools and materials are provided.
The workshop is about expression, not perfection—especially welcoming marginalized voices.

Abdul leads the workshop in English, with Arabic and German translation.

Anmeldung erforderlich (begrenzte Plätze): hallo@stz-marie-li.de

27 März
ab 15.00 Uhr

Bruno-Möhring-Str. 7-9

Zuckerfest - nur für Frauen* und Kindern

Basteln, kreativ sein, tanzen, Musik und leckeres Essen
-All das wartet auf dich im Marie-Li!

Nur für Frauen* und Kinder und nur mit Anmeldung an:
hallo@stz-marie-li.de

100% Menschenwürde. Zusammen gegen Rassismus und Rechtsextremismus!

MONTAG	DIENSTAG	MITTWOCH	DONNERSTAG	FREITAG
13 - 16 Uhr OFFENE NÄHGRUPPE MIT CAFÈ	**9 - 14 Uhr** MOBIJOB JOBBERATUNG mit Anmeldung	**10 - 11 Uhr** Stuhlgymnastik	**9 - 12:30 Uhr** RAT ZUR AUSBILDUNG Jeden 3. Donnerstag im Monat	**10:00 - 13 UHR** offenes Café & offener Tauschraum
15 - 18 Uhr RECHTLICHE MIETBERATUNG nur mit Anmeldung	**12:30 - 15:30 Uhr** OFFENE BAUCHTANZGRUPPE MIT DEN STADTTEILMÜTTERN	**11:15 - 12:15 Uhr** Bodengymnastik	**10 - 12 Uhr** Frühstück mit den Stadtteilmüttern jeden 3. Donnerstag im Monat	
18 - 20 Uhr OFFENE TISCHTENNIS-GRUPPE	**16:30 - 18:00 Uhr** BOXEN FÜR KINDER jeden letzten Dienstag im Monat	**16 - 18:00 Uhr** DIGITAL-BERATUNG jeden vierten Mittwoch im Monat Kooperation mit der Stadttbibliothek Marienfelde	**15- 16 Uhr** Vorschulgruppe	
	18:30 - 20:00 Uhr BOXEN FÜR JUGENDLICHE	**16 - 18:30 Uhr** SOZIAL-BERATUNG	**17:30 - 19 Uhr** BOXEN FÜR JUGENDLICHE	
		16:30 - 17:45 Uhr Bewegungsspiel für Kinder ab 5 Jahren mit bwgt. eV	**19:15 - 20:45 Uhr** BOXEN FÜR ERWACHSENE	

Ansprechpersonen für das Stadtteilzentrum Marie-Li:

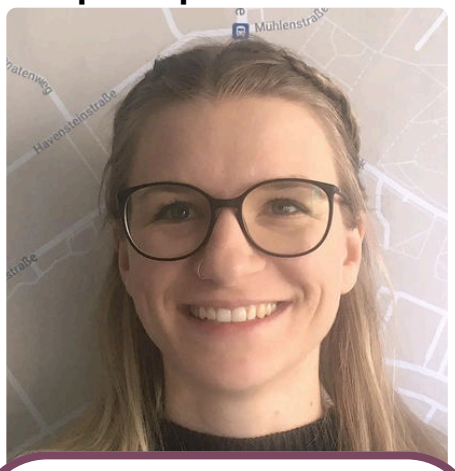

Frag Nele
0174 2598036
petzold@stadtteilzentrum-steglitz.org

MARIE-LI
Stadtteilzentrum

Bruno-Möhring-Straße 7-9
12277 Berlin
(Über der Kita)

Weitere Infos & Termine im Marie-Li findet Ihr unter diesem QR-Code:

Neuigkeiten aus dem Gutshaus Lichterfelde

Wochen gegen Rassismus - 16. - 29. März 2026

19 März
16.00 - 19.00 Uhr

Hindenburgdamm 28

Gemeinsamer Filmabend

Gemeinsam essen & diskutieren bei einem spannenden Filmabend.
Alle, die Lust haben neue Menschen aus verschiedenen Kulturen kennenzulernen und sich auszutauschen sind herzlich eingeladen, klein bis groß!
Selbstgemachtes Essen ist willkommen, aber kein Muss.

Bei Fragen kontaktier gern Joshua,
hernandez@stadtteilzentrum-steglitz.org

25 März
14.00 - 17.00 Uhr

Hindenburgdamm 28

Familienförderung Lichterfelde & BENN Hindenburgdamm

Frühlingsfest im Gutshaus Lichterfelde

Kommt zu unserem Frühlingsfest und genießt einen bunten Nachmittag mit Bastelaktionen, gemeinsamem Kaffee- und Kuchenbuffet und einer fröhlichen Ostersuche für Groß und Klein.

Lasst uns gemeinsam den Frühling willkommen heißen und eine schöne Zeit in der Nachbarschaft verbringen!

Kostenfrei & ohne Anmeldung!

100% Menschenwürde. Zusammen gegen Rassismus und Rechtsextremismus!

Ansprechperson für das Gutshaus Lichterfelde:

Frag Maike
0172 5 34 38 75
loerzer@stadtteilzentrum-steglitz.org

Hindenburgdamm 28
12203 Berlin

Weitere Infos & Termine findet Ihr unter diesem QR-Code:

Du kennst Veranstaltungen (einmalig sowie regelmäßig), die für die Nachbarschaft in Lankwitz & Umgebung interessant sind? Dann schick Sie uns gerne!

Den Newsletter in PDF Format?
Interesse am Newsletter Archiv?
Einfache Anmeldung
für den Verteiler?

HIER SCANNEN

Fragen oder Anregungen?

Ihr findet uns im

Kiezbüro Lankwitz
(Emmichstraße 8)

FOLLOW US ON
Instagram
@kiezarbeit_lankwitz

Paula Beck
p.beck@stadtteilzentrum-steglitz.org
Tel: 01522 5303603

Jakob Markus
markus.j@stadtteilzentrum-steglitz.org
Tel: 0174 2 42 45 20

Jacob v. Forstner
forstner@stadtteilzentrum-steglitz.org
Tel: 0174 2 47 31 59

Almut Wetzstein
wetzstein@stadtteilzentrum-steglitz.org
Tel: 0174 8950328

Zeina Zaghal
zaghal@stadtteilzentrum-steglitz.org
Tel: 0172 7 93 36 10

„Das Newsletter wird gefördert mit Mitteln des Programms „Stärkung Berliner Großsiedlungen“

Kiezarbeit Lankwitz

Stadtteilzentrum Steglitz

Sozialraumorientierte Planungskoordination
analysiert informiert aktiviert Steglitz-Zehlendorf

BERLIN
Bezirksamt Steglitz-Zehlendorf
Senatsverwaltung für Stadtentwicklung, Bauen und Wohnen